

Edital Vestibular de Verão 2018



**Grupo
Uniftec**
centro universitário e faculdades



SUMÁRIO

EDITAL	3
A INSTITUIÇÃO	3
ORGANOGRAMA	5
COORDENAÇÕES DE CURSOS	6
CURSOS, ATOS LEGAIS, VAGAS E TURNOS OFERECIDOS NO PROCESSO SELETIVO	10
INSCRIÇÕES	15
PORTADORES DE NECESSIDADES ESPECIAIS	15
UTILIZAÇÃO DA NOTA DO ENEM	15
TAXA DA INSCRIÇÃO	16
ESCLARECIMENTO DE INFORMAÇÕES	16
DATAS E HORÁRIOS DE REALIZAÇÃO DAS PROVAS	16
REALIZAÇÃO DA PROVA	17
PROGRAMA DA PROVA	18
RESULTADOS	19
MATRÍCULAS	20
DOCUMENTOS PARA MATRÍCULA	20
OBSERVAÇÕES GERAIS	21

EDITAL

O presidente do Conselho de Administração, Ensino, Pesquisa e Extensão do Centro Universitário Uniftec e FTEC Faculdades (Unidades Bento Gonçalves, Porto Alegre e Novo Hamburgo), no uso de suas competências e demais disposições legais, aprova e torna público o edital do Processo Seletivo de Verão, referente ao semestre letivo de 2018/1, para os cursos ofertados na modalidade presencial.

A INSTITUIÇÃO

Centro Universitário Uniftec, localizado na cidade de Caxias do Sul:



**Rua Gustavo Ramos Sehbe, 107
Cinquentenário - Fone: (54) 3027.1300**

Portaria de Credenciamento nº 651, de 18/07/2016
publicada no Diário Oficial da União de 19/07/2016

FTEC Faculdades, com 3 unidades localizadas nas cidades de Bento Gonçalves, Novo Hamburgo e Porto Alegre:

**UNIDADE
BENTO GONÇALVES**

**Rua Osvaldo Aranha, 419 – Cidade Alta
Fone: (54) 3453.5300
Travessa Santo Antônio, nº 179 – Cidade Alta
Fone: (54) 3453.5300**

Recredenciada pela Portaria nº 1657 - D.O.U 29/11/2011.
Credenciada pela Portaria n.º 241 de 25 de janeiro de 2005
D.O.U. 26/01/2005 e autorizada a mudar de endereço pela
Portaria n.º 113 de 20 de outubro de 2005 D.O.U. 23/10/2006.
Credenciada para EAD pela Portaria n.º 1373 de 23 de novembro
de 2012 D.O.U. 26/11/2012 Polo.

**Rua Silveira Martins, 780 - Centro
Fone: (51) 3014 9713**

Recredenciada pela Portaria nº 159 de 03/02/2017 – D.O.U. 06/02/2017 e Autorizada a mudar de endereço pela Portaria nº 197 de 27/03/2017 – D.O.U. 28/03/2017.

**UNIDADE
NOVO HAMBURGO**

**UNIDADE
PORTO ALEGRE**

**Rua Comendador Manuel Pereira, 249 -
Centro - Fone: (51) 3014 9707
Av. Assis Brasil, nº 7765 - Sarandi -
Fone: (51) 3014 9700**

Recredenciada pela Portaria n.º 1656 - D.O.U. 29/11/2011.
Credenciada pela Portaria n.º 240 de 25 de janeiro 2005 -
D.O.U. 26/01/2005.
Credenciada para EAD pela Portaria n.º 1373 de 23 de novembro
de 2012 D.O.U. 26/11/2012 Polo.

ORGANOGRAMA

Centro Universitário Uniftec



FTEC Faculdades

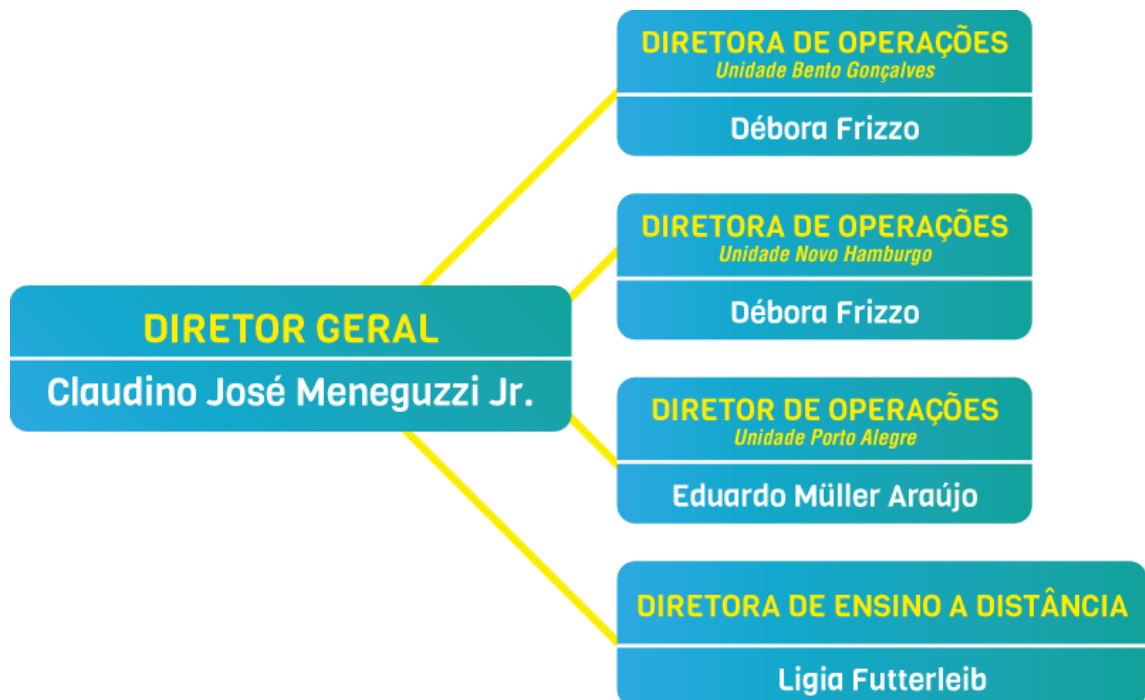

COORDENAÇÕES DE CURSOS

Centro Universitário Uniftec

<p>André Miguel Gasparin <i>Curso Superior de Tecnologia em Gastronomia</i></p>
<p>Antônio Fernando da Rosa Dini <i>Curso Bacharelado em Administração</i></p>
<p>Carla Eliana Todero Ritter <i>Bacharelado em Engenharia Química</i></p>
<p>Carlos Alberto Bertotto <i>Curso Superior de Tecnologia em Pilotagem Profissional de Aeronaves</i> <i>Bacharelado em Ciências Aeronáuticas</i></p>
<p>Carolina Radel <i>Curso Bacharelado em Ciências Contábeis (EaD)</i></p>
<p>Caroline Tolazzi <i>Curso Superior de Tecnologia em Gestão de Recursos Humanos</i> <i>Curso Superior de Tecnologia em Gestão de Recursos Humanos (EaD)</i></p>
<p>Charles Rui <i>Curso Superior de Tecnologia em Gestão da Qualidade</i></p>
<p>Cintia Bender <i>Curso Superior de Tecnologia em Gestão Comercial</i> <i>Curso Superior de Tecnologia em Gestão Financeira</i> <i>Curso Superior de Tecnologia em Gestão Comercial (EaD)</i></p>
<p>Claudio Fernando Rios <i>Curso Bacharelado em Engenharia Mecânica</i> <i>Curso Bacharelado em Engenharia Mecatrônica</i> <i>Curso Bacharelado em Engenharia de Produção</i></p>
<p>Debora Frizzo <i>Licenciatura em Pedagogia</i></p>
<p>Emerson Luis de Vargas <i>Curso Superior de Tecnologia em Marketing</i> <i>Curso Superior de Tecnologia em Marketing (EAD)</i> <i>Curso Superior de Tecnologia em Processos Gerenciais</i></p>
<p>Fernanda Pimentel <i>Curso Superior de Tecnologia em Comércio Exterior</i> <i>Curso Superior de Tecnologia em Logística</i> <i>Curso Superior de Tecnologia em Logística (EaD)</i> <i>Curso Superior de Tecnologia em Comércio Exterior (EaD)</i></p>
<p>Francisco Ailton dos Santos <i>Curso Bacharelado em Design</i> <i>Curso Superior de Tecnologia em Design de Produto</i> <i>Curso Superior de Tecnologia em Design Gráfico</i> <i>Curso Superior de Tecnologia em Produção Multimídia</i> <i>Curso Superior de Tecnologia em Design de Moda</i></p>
<p>Iane Tavares Neitzke <i>Curso Bacharelado em Ciências Contábeis</i></p>
<p>Jutai Estrázulas <i>Curso Bacharelado em Engenharia Elétrica</i></p>

<p>Litz Tomaschewski Moitta Pereira Lima <i>Curso Superior de Tecnologia em Estética e Cosmética</i></p>
<p>Luiz Henrique Dias Correa <i>Curso Bacharelado em Engenharia Civil</i> <i>Curso Bacharelado em Engenharia da Mobilidade</i></p>
<p>Mariana Fasolo Quevedo <i>Curso Bacharelado em Administração (EAD)</i> <i>Curso Superior de Tecnologia em Processos Gerenciais (EAD)</i></p>
<p>Mauricio Sebastião de Barros <i>Curso Superior de Tecnologia em Redes de Computadores</i> <i>Curso Superior de Tecnologia em Gestão da Tecnologia da Informação</i></p>
<p>Neiva Larisane Kuyven <i>Curso Superior de Tecnologia em Análise e Desenvolvimento de Sistemas</i> <i>Curso Bacharelado em Engenharia de Computação</i></p>
<p>Vania Maria Damin <i>Curso Bacharelado em Arquitetura</i> <i>Curso Superior de Tecnologia em Gestão Ambiental</i></p>
<p>Rafael Giovanella <i>Curso Bacharelado em Engenharia de Software</i> <i>Curso Superior de Tecnologia em Análise e Desenvolvimento de Sistemas (EAD)</i> <i>Curso Bacharelado em Engenharia de Computação (EAD)</i></p>
<p>Uillian Boff <i>Curso Bacharelado em Engenharia de Produção (EAD)</i></p>

FTEC Faculdades – Unidade Bento Gonçalves

<p>Alissandro Bitencourt <i>Curso Superior de Tecnologia em Gestão Financeira</i> <i>Curso Bacharelado em Ciências Contábeis</i></p>
<p>Antonio Carlos da Costa Valente <i>Curso Bacharelado em Engenharia Civil</i> <i>Curso Bacharelado em Engenharia Mecânica</i></p>
<p>Eduardo da Motta Xavier <i>Curso Superior de Tecnologia em Gestão da Qualidade</i> <i>Curso Superior de Tecnologia em Logística</i> <i>Curso Bacharelado em Engenharia de Produção</i></p>
<p>Débora Frizzo <i>Curso Superior de Tecnologia em Gestão de Recursos Humanos</i> <i>Curso Bacharelado em Administração</i> <i>Curso Superior de Tecnologia em Marketing</i></p>
<p>Gilberto Broillo <i>Curso Superior de Tecnologia em Design de Produto</i> <i>Curso Superior de Tecnologia em Design Gráfico</i> <i>Curso Superior de Tecnologia em Design de Moda</i></p>
<p>Juliana Dall Piaz <i>Curso Superior de Tecnologia em Gestão Ambiental</i></p>
<p>Mauro André Dal Pizzol <i>Curso Superior de Tecnologia em Processos Gerenciais</i></p>
<p>Rafael Giovanella <i>Curso Superior de Tecnologia em Análise e Desenvolvimento de Sistemas</i></p>

FTEC Faculdades – Unidade Novo Hamburgo

<p>Carlos Alfredo Weissheimer Junior <i>Curso Superior de Tecnologia em Análise e Desenvolvimento de Sistemas</i> <i>Curso Bacharelado em Engenharia de Software</i></p>
<p>Graciane Berghahn Konzen <i>Curso Superior de Tecnologia em Gestão de Recursos Humanos</i> <i>Curso Superior de Tecnologia em Processos Gerenciais</i> <i>Curso Bacharelado em Administração</i></p>
<p>Rosângela Martins <i>Curso Superior de Tecnologia em Marketing</i></p>
<p>Uilian Boff <i>Curso Bacharelado em Engenharia Mecânica</i> <i>Curso Bacharelado em Engenharia Civil</i></p>

FTEC Faculdades – Unidade Porto Alegre

<p>Alexandre Eberle Alves <i>Curso Bacharelado em Engenharia Mecânica</i></p>
<p>Aline Duarte Riva <i>Curso Superior de Tecnologia em Análise e Desenvolvimentos de Sistemas</i> <i>Curso Bacharelado em Engenharia da Computação</i> <i>Curso Superior de Tecnologia em Gestão da Tecnologia da Informação</i> <i>Curso Superior de Tecnologia em Redes de Computadores</i> <i>Curso Superior de Tecnologia em Jogos Digitais</i></p>
<p>Amir Elias Abdalla Kurban <i>Curso Bacharelado em Engenharia Civil</i></p>
<p>Diego Bolsi Martins <i>Curso Bacharelado em Engenharia de Produção</i></p>
<p>Eduardo Muller Araújo <i>Curso Superior de Tecnologia em Design de Interiores</i> <i>Curso Bacharelado em Comunicação Social- Publicidade e Propaganda</i> <i>Curso Bacharelado em Arquitetura</i> <i>Curso Bacharelado em Engenharia Elétrica</i></p>
<p>Fernando Mancuzo <i>Curso Superior de Tecnologia em Logística</i> <i>Curso Superior de Tecnologia em Comércio Exterior</i> <i>Curso Superior de Tecnologia em Gestão Comercial</i> <i>Curso Superior de Tecnologia em Gestão Financeira</i> <i>Curso Bacharelado em Ciências Contábeis</i></p>
<p>Iara Tapia de Souza <i>Curso Superior de Tecnologia em Gestão de Recursos Humanos</i></p>
<p>Marcio de Souza Pires <i>Curso Bacharelado em Administração</i> <i>Curso Superior de Tecnologia em Processos Gerenciais</i></p>

Lorenzo Bochese Ellera

Curso Superior de Tecnologia em Design Gráfico

Curso Superior de Tecnologia em Marketing

CURSOS, ATOS LEGAIS, VAGAS E TURNOS OFERECIDOS NO PROCESSO SELETIVO

Centro Universitário Uniftec

CAXIAS DO SUL - MODALIDADE PRESENCIAL			
CURSOS	ATO AUTORIZATIVO	VAGAS OFERTADAS	TURNO
Administração	Renovado Reconhecimento pela portaria n.º 266 de 03/04/2017 – D.O.U. 04/04/2017: 120 vagas.	120	Noite
Análise e Desenvolvimento de Sistemas	Renovado Reconhecimento pela portaria n.º 1.093 de 24/12/2015 – D.O.U. 30/12/2015: 140 vagas.	140	Noite
Arquitetura e Urbanismo	Autorizado pela portaria n.º 537 de 23/10/2013 D.O.U. 25/10/2013: 120 vagas.	120	Noite
Ciências Aeronáuticas	Autorizado pela Resolução CAEPE 12/2016: 40 vagas	40	Noite
Ciências Contábeis	Reconhecido pela Portaria n.º 16 de 27/01/2016 – D.O.U. 29/01/2016: 75 vagas.	75	Noite
Comércio Exterior	Renovado Reconhecimento pela portaria n.º 266 de 03/04/2017 – D.O.U. 04/04/2017: 150 vagas.	150	Noite
Design	Autorizado pela Resolução CAEPE 04/2016: 100 vagas	100	Noite
Design de Moda	Renovado Reconhecimento pela portaria n.º 266 de 03/04/2017 – D.O.U. 04/04/2017: 130 vagas.	130	Noite
Design de Produto	Reconhecido pela portaria n.º 187 de 01/10/2012 – D.O.U. 03/10/2012: 110 vagas.	110	Noite
Design Gráfico	Reconhecido pela portaria n.º 247 de 30/06/2016 – D.O.U. 01/07/2016: 80 vagas.	80	Noite
Engenharia Civil	Reconhecido pela portaria n.º 432 de 29/07/2014 – D.O.U. 31/07/2014: 120 vagas.	120	Noite
Engenharia de Computação	Renovado Reconhecimento pela portaria n.º 1.093 de 24/12/2015 – D.O.U. 30/12/2015: 140 vagas.	140	Noite
Engenharia de Produção	Renovado Reconhecimento pela portaria n.º 1.093 de 24/12/2015 – D.O.U. 30/12/2015: 140 vagas.	40	Manhã
		100	Noite
Engenharia de Software	Autorizado pela Resolução CAEPE 08/2016: 100 vagas	100	Noite
Engenharia Elétrica	Reconhecido pela Portaria n.º 821 de 29/10/2015 - D.O.U. 05/11/2015: 120 vagas.	120	Noite
Engenharia Mecânica	Reconhecido pela portaria n.º 425 de 28/07/2014 – D.O.U. 31/07/2014: 120 vagas.	20	Manhã
		100	Noite
Engenharia Mecatrônica	Autorizado pela Resolução CAEPE 05/2016: 100 vagas	100	Noite
Engenharia Química	Autorizado pela Resolução CAEPE 06/2016: 100 vagas	100	Noite
Estética e Cosmética	Autorizado pela Resolução CAEPE 02/2016: 80 vagas	80	Noite
Gastronomia	Autorizado pela Resolução CAEPE 07/2016: 60 vagas	60	Noite
Gestão Comercial	Renovado Reconhecimento pela portaria n.º 266 de 03/04/2017 – D.O.U. 04/04/2017: 100 vagas.	100	Noite
Gestão da Qualidade	Renovado Reconhecimento pela portaria n.º 266 de	60	Noite

CAXIAS DO SUL - MODALIDADE PRESENCIAL

CURSOS	ATO AUTORIZATIVO	VAGAS OFERTADAS	TURNO
	03/04/2017 – D.O.U. 04/04/2017: 60 vagas.		
Gestão da Tecnologia da Informação	Renovado Reconhecimento pela portaria n.º 45 de 14/02/2013 - D.O.U. 15/02/2013: 85 vagas.	85	Noite
Gestão de Recursos Humanos	Renovado Reconhecimento pela portaria n.º 266 de 03/04/2017 – D.O.U. 04/04/2017: 100 vagas.	100	Noite
Gestão Financeira	Renovado Reconhecimento pela portaria n.º 266 de 03/04/2017 – D.O.U. 04/04/2017: 100 vagas.	100	Noite
Logística	Renovado Reconhecimento pela portaria n.º 266 de 03/04/2017 – D.O.U. 04/04/2017: 120 vagas.	120	Noite
Marketing	Renovado Reconhecimento pela portaria n.º 266 de 03/04/2017 – D.O.U. 04/04/2017: 140 vagas.	140	Noite
Pilotagem Profissional de Aeronaves	Reconhecido pela portaria n.º 250 de 30/06/2016 – D.O.U. 01/07/2016: 40 vagas	40	Noite
Processos Gerenciais	Renovado Reconhecimento pela portaria n.º 266 de 03/04/2017 – D.O.U. 04/04/2017: 80 vagas	80	Noite
Produção Multimídia	Reconhecido pela portaria n.º 305 de 27/12/2012 - D.O.U. 31/12/2012: 120 vagas.	120	Noite
Redes de Computadores	Renovado Reconhecimento pela portaria n.º 1.093 de 24/12/2015 – D.O.U. 30/12/2015: 140 vagas anuais	140	Noite

FTEC Faculdades – Unidade Bento Gonçalves**BENTO GONÇALVES - MODALIDADE PRESENCIAL**

CURSOS	ATO AUTORIZATIVO	VAGAS OFERTADAS	TURNO
Administração	Reconhecido pela portaria n.º 425 de 28/07/2014 – D.O.U. 31/07/2014: 150 vagas.	150	Noite
Análise e Desenvolvimento de Sistemas	Renovado Reconhecimento pela portaria n.º 1.093 de 24/12/2015 – D.O.U. 30/12/2015: 100 vagas.	100	Noite
Ciências Contábeis	Autorizado pela portaria mº 564 de 27/09/2016 – DOU 28/09/2016: 70 vagas.	70	Noite
Design de Moda	Autorizado pela portaria nº 97 de 01/04/2016 – DOU 04/04/2016: 80 vagas.	80	Noite
Design de Produto	Reconhecido pela portaria n.º 407 de 30/08/2013 – D.O.U. 02/09/2013: 80 vagas.	80	Noite
Design Gráfico	Autorizado pela portaria nº 97 de 01/04/2016 – 04/04/2016: 80 vagas.	80	Noite
Engenharia Civil	Autorizado pela portaria n.º 427 de 30/08/2013 - D.O.U. 03/09/2013: 120 vagas.	120	Noite
Engenharia de Produção	Reconhecido pela portaria n.º 212 de 22/06/2016 - D.O.U. 23/06/2016: 120 vagas	120	Noite

BENTO GONÇALVES - MODALIDADE PRESENCIAL

CURSOS	ATO AUTORIZATIVO	VAGAS OFERTADAS	TURNO
Engenharia Mecânica	Autorizado pela portaria n.º 768 de 01/12/2016 – D.O.U. 02/12/2016: 90 vagas	90	Noite
Gestão Ambiental	Renovado Reconhecimento pela portaria nº 820 de 30/12/2014 – D.O.U. 02/01/2015: 100 vagas.	100	Noite
Gestão da Qualidade	Renovado Reconhecimento so pela portaria nº 268 de 03/04/2017 - D.O.U. 04/04/2017: 80 Vagas.	80	Noite
Gestão de Recursos Humanos	Renovado Reconhecimento pela portaria nº 704 de 18/12/2013 – D.O.U. 19/12/2013: 100 vagas.	100	Noite
Gestão Financeira	Renovado Reconhecimento de curso pela portaria nº 268 de 03/04/2017 - D.O.U. 04/04/2017: 80 vagas.	80	Noite
Logística	Reconhecido pela portaria nº 249 de 30/06/2016 - D.O.U. 01/07/2016: 80 vagas.	80	Noite
Marketing	Renovado Reconhecimento de curso pela portaria nº 268 de 03/04/2017 - D.O.U. 04/04/2017: 100 vagas.	100	Noite
Processos Gerenciais	Renovado Reconhecimento de curso pela portaria nº 268 de 03/04/2017 - D.O.U. 04/04/2017: 80 vagas.	80	Noite

FTEC Faculdades – Unidade Novo Hamburgo**NOVO HAMBURGO – MODALIDADE PRESENCIAL**

CURSOS	ATO AUTORIZATIVO	VAGAS OFERTADAS	TURNO
Administração	Autorizado pela portaria n.º 563 de 30/09/2014 - D.O.U. 01/10/2014: 100 vagas.	100	Noite
Análise e Desenvolvimento de Sistemas	Reconhecido pela portaria nº 409 de 30/08/2013 D.O.U. 02/09/2013.: 120 vagas.	120	Noite
Comércio Exterior	Reconhecido pela portaria n.º 22 de 12/03/2012 - D.O.U. 16/03/2012: 100 vagas.	100	Noite
Engenharia Civil	Autorizado pela Portaria nº 941 de 03/12/2015 – D.O.U 04/12/2015: 120 vagas.	120	Noite
Engenharia Mecânica	Autorizado pela Portaria nº 878 de 13/11/2015 – D.O.U 16/11/2015: 120 vagas.	120	Noite
Gestão Comercial	Autorizado pela portaria n.º 914 de 27/11/2015 - D.O.U. 30/11/2015: 100 vagas.	100	Noite
Gestão de Recursos Humanos	Renovado Reconhecimento pela portaria nº 704 de 18/12/2013 - D.O.U. 19/12/2013: 120 vagas.	120	Noite
Logística	Renovado Reconhecimento pela portaria n.º 503 de 16/09/2016 – D.O.U. 20/09/2016: 80 vagas.	80	Noite

Marketing	Renovado Reconhecimento pela portaria nº 704 de 18/12/2013 – D.O.U. 19/12/2013:120 vagas.	120	Noite
Processos Gerenciais	Renovado Reconhecimento pela portaria nº 704 de 18/12/2013 – D.O.U. 19/12/2013: 100 vagas.	100	Noite

FTEC Faculdades – Unidade Porto Alegre

PORTO ALEGRE – MODALIDADE PRESENCIAL			
CURSOS	ATO AUTORIZATIVO	VAGAS OFERTADAS	TURNO
Administração	Portaria de Reconhecimento nº 494, de 29/06/2015 – D.O.U. de 30/06/2015: 120 vagas.	60	Noite
Análise e Desenvolvimento de Sistemas	Renovado Reconhecimento pela portaria nº 1.093 de 24/12/2015 – D.O.U. 30/12/2015: 160 vagas.	60	Noite
Arquitetura e Urbanismo	Autorizado pela portaria nº. 463 de 09/09/2016 - D.O.U. 12/09/2016: 120 vagas	20	Manhã
		60	Noite
Ciências Contábeis	Autorizado pela portaria nº 599 de 29/10/2014 - D.O.U. 30/10/2014: 100 vagas.	60	Noite
Comércio Exterior	Renovado Reconhecimento pela portaria nº 268 de 03/04/2017 – D.O.U. 04/04/2017: 110 vagas.	60	Noite
Design Gráfico	Reconhecido pela portaria nº 249 de 30/06/2016 - D.O.U. 01/07/2016: 80 vagas.	60	Noite
Engenharia Civil	Reconhecido pela portaria nº 686 de 31/10/2016 - D.O.U. 01/11/2016. 120 vagas.	20	Manhã
		60	Noite
Engenharia de Computação	Autorizado pela portaria n.º 174 de 17/04/2013 – D.O.U. 19/04/2013: 120 vagas.	60	Noite
Engenharia de Produção	Reconhecido pela portaria nº 412 de 26/08/2016 - D.O.U. 29/08/2016: 120 vagas	20	Manhã
		60	Noite
Engenharia Elétrica	Autorizado pela portaria nº 865 de 08/08/2017 - D.O.U. 09/08/2017: 120 vagas.	60	Noite
Engenharia Mecânica	Autorizado pela portaria nº 702 de 01/10/2015 - D.O.U. 05/10/2015: 120 vagas.	20	Manhã
		60	Noite
Gestão Comercial	Renovado Reconhecimento pela portaria nº 268 de 03/04/2017 – D.O.U. 04/04/2017: 100 vagas.	60	Noite
Gestão da Tecnologia da Informação	Reconhecido pela portaria nº 327 de 24/07/2013 D.O.U.25/07/2013: 120 vagas.	60	Noite
Gestão de Recursos Humanos	Renovado Reconhecimento pela portaria nº 268 de 03/04/2017 – D.O.U. 04/04/2017: 190 vagas.	60	Noite
Gestão Financeira	Renovado Reconhecimento pela portaria nº 268 de	60	Noite

PORTO ALEGRE – MODALIDADE PRESENCIAL

CURSOS	ATO AUTORIZATIVO	VAGAS OFERTADAS	TURNO
	03/04/2017 – D.O.U. 04/04/2017: 160 vagas.		
Logística	Renovado Reconhecimento pela portaria nº 268 de 03/04/2017 – D.O.U. 04/04/2017: 100 vagas.	60	Noite
Marketing	Renovado Reconhecimento pela portaria nº704 de 18/12/2013 - D.O.U 19/12/2013: 100 vagas.	60	Noite
Processos Gerenciais	Reconhecido pela portaria nº 248 de 30/06/2016 - D.O.U. 01/07/2016: 120 vagas.	60	Noite
Redes de Computadores	Reconhecido pela portaria nº 327 de 24/07/2013 - D.O.U.25/07/2013: 120 vagas.	60	Noite

INSCRIÇÕES

- As inscrições deverão ser efetuadas exclusivamente via INTERNET pelo site: www.fazftec.com.br
- O candidato poderá escolher o dia da realização da prova, mediante calendário disponível no site.

INFORMAÇÕES NA INSCRIÇÃO

- As informações fornecidas pelo candidato no formulário da inscrição serão de sua inteira responsabilidade.
- A inscrição será homologada desde que o requerimento de inscrição esteja com todos os campos obrigatórios corretamente preenchidos, sejam apresentados os documentos solicitados e efetuado o pagamento da taxa de inscrição.
- É permitida, na inscrição, a opção por turnos (quando houver) e cursos indicando, a ordem de preferência do candidato, estas opções não poderão ser alteradas após a conclusão da inscrição.
- Após a finalização da inscrição online, serão consideradas como aceitas as normas publicadas neste edital ou informações divulgadas no site.

PORTADORES DE NECESSIDADES ESPECIAIS

O candidato que possua alguma necessidade especial que precise de atendimento diferenciado deverá, no campo específico da inscrição, informar o tipo de necessidade e as providências a serem tomadas.

UTILIZAÇÃO DA NOTA DO ENEM

Os candidatos podem optar pela utilização do resultado do ENEM, como critério de seleção para o ingresso no Processo Seletivo de Verão 2018/1. Estes **não realizarão a prova** do processo seletivo e concorrerão a uma vaga a partir da nota da prova de *Redação* quando a prova for composta somente da redação, ou da média entre a prova de *Redação* e a prova de *Matemática e suas Tecnologias* quando a prova for composta da redação e da parte objetiva.

A opção pela utilização do resultado do ENEM 2013 ao ENEM 2017, deverá ser informada no momento da inscrição.

*A nota mínima para classificação será a mesma da prova presencial.



TAXA DA INSCRIÇÃO

- Após o preenchimento de todos os dados, o sistema gerará um boleto que deverá ser pago até o vencimento para efetivação da inscrição.
- O valor da taxa é de R\$ 50,00 (cinquenta reais), o pagamento deve ser efetuado nas agências bancárias credenciadas, obedecendo a data do vencimento.
- As inscrições realizadas nos dois últimos dias do período de inscrição, deverão ser pagas no Centro Universitário e FTEC Faculdades.
- O valor referente à taxa de inscrição não será devolvido em hipótese alguma.
- Os candidatos deverão apresentar o comprovante de pagamento no dia de realização da prova.

ESCLARECIMENTO DE INFORMAÇÕES



DISQUE – VESTIBULAR: 0800.606 0 606

DATAS E HORÁRIOS DE REALIZAÇÃO DAS PROVAS

- Provas

1ª Prova – 28/10/2017

2ª Prova – 18/11/2017

3ª Prova – 02/12/2017

- Processo Seletivo Continuado

Início em 02/12/2017. Os candidatos poderão agendar seu dia e turno de prova no ato da inscrição, podendo escolher os seguintes horários:

- *Centro Universitário Uniftec e FTEC Faculdades Unidades Bento Gonçalves e Novo Hamburgo:* 09h; 15h ou 19h (todas as quartas-feiras e sábados), sendo que no sábado somente às 09h.

- *FTEC Faculdades Unidades Porto Alegre:* 09h; 14h ou 19h (todas as quartas-feiras e sábados), sendo que no sábado somente às 09h.

- Processo Seletivo Itinerante

Havendo ainda vagas remanescentes, ficará a critério da instituição a realização de Processos Seletivos Itinerantes.

** O Processo Seletivo Continuado e Itinerante será somente para preenchimento de vagas remanescentes, publicado na Secretaria Acadêmica, podendo haver indisponibilidade de cursos ofertados apresentados neste edital.

REALIZAÇÃO DA PROVA

As provas serão realizadas no Centro Universitário Uniftec, FTEC Faculdades Unidades Bento Gonçalves, Novo Hamburgo e Porto Alegre ou em locais conveniados, escolas e/ou parceiros, previamente definidos pela Pró-Reitora Acadêmica e Direção de Operações.

O candidato deverá comparecer meio hora antes do início das provas, munido de:

- caneta esferográfica de tinta na cor preta ou azul
- lápis
- borracha
- **documento de identidade (o mesmo indicado na inscrição)**
- comprovante do pagamento da taxa de inscrição

PARA CURSOS
SUPERIORES DE
TECNOLOGIA E
BACHARELADO
EM
ADMINISTRAÇÃO
E CIÊNCIAS
CONTÁBEIS

A prova consistirá em uma parte única:

Redação

O peso da redação será 10 (dez), e a nota mínima para a classificação será 2,0 (dois).

Para a realização da redação o candidato terá no máximo 2 horas, e o tempo mínimo de permanência na sala é de 30 minutos, decorrido este tempo, o candidato pode retirar-se.

PARA
ENGENHARIAS E
ARQUITETURA

A prova consistirá em duas partes:

PARTE 1

Redação.

O peso da redação será 10 (dez), e a nota mínima para a classificação será 2,0 (dois).

PARTE 2

Objetiva

A prova **Objetiva** terá peso 10 (dez), e nota mínima para a classificação será 2,5 (dois vírgula 5).

Será constituída de 12 (doze) questões de múltipla escolha.

Para a realização da parte 1 e da parte 2 o candidato terá no máximo 3 horas e 30 minutos, e o tempo mínimo de permanência na sala é de 1 hora, decorrido este tempo, o candidato pode retirar-se.

PROGRAMA DA PROVA

REDAÇÃO

Na redação pretende-se avaliar o candidato quanto as suas competências no domínio da escrita de textos dissertativos a partir de um tema proposto. Na avaliação da redação serão considerados os seguintes aspectos:

- o conteúdo (coerência, criticidade e abordagem do tema conforme o enfoque dado na proposta escolhida pelo candidato);
- a adequação linguística (coesão textual; respeito às normas da gramática da língua portuguesa e adequação vocabular);
- a apresentação (legibilidade da grafia, distribuição gráfica do texto, ausência de rasuras, presença de título).

MATEMÁTICA E SUAS TECNOLOGIAS

Pretende-se avaliar, nesta prova, o aspecto interdisciplinar de seus conteúdos básicos, enfatizando situações do cotidiano e buscando aferir, de um conjunto de competências fundamentais, aquelas que estejam relacionadas tanto com a habilitação dos candidatos quanto a estimulação do desenvolvimento da capacidade de análise de situações e tomada de decisões em uma sociedade em rápida evolução.

Os conhecimentos exigidos não requerem alterações de profundidade conceitual em nenhum dos tópicos tradicionalmente abordados no ensino médio. A abordagem proposta possibilita uma avaliação do conhecimento nesta área que não se restrinja, apenas, ao conteúdo disciplinar especializado, mas que favoreça também a ampliação da capacidade de compreensão e interpretação integrada dos fenômenos naturais.

Bases Metodológicas e Instrumentais

- Método científico: conceito de modelos, hipóteses, observações, experimentos, teorias e leis.
- Estimativas de valores e ordens de grandeza.
- Descrição, leitura e interpretação de dados: conceito de média e dispersão, escalas, representações gráficas e por meio de tabelas.
- Princípios de Aritmética e sistemas numéricos: conjuntos,
- Os Constituintes Fundamentais da Matéria Inorgânica e Orgânica
- O átomo como unidade da matéria: do atomismo grego ao modelo atômico de Bohr; propriedades das partículas prótons, elétrons e nêutrons; configuração eletrônica.
- Os tipos de átomos: classificação periódica dos elementos; aspectos macroscópicos dos elementos, relação entre

operações, relações de pertinência e inclusão; dos números naturais aos reais; razões e proporções.

- Operações com expressões algébricas.
- Relações de ordem e equivalência: equações, inequações e identidades.
- Sucessões: progressões aritméticas e geométricas.
- Problemas de contagem: análise combinatória simples e cálculo de probabilidades.
- Binômios de Newton.
- Matrizes, sistemas e determinantes de equações lineares.
- Funções polinomiais do 1º e 2º graus, exponencial e logarítmica.
- Análise de gráficos: variações, pontos críticos, interpolações e translações.
- Geometria plana: simetrias e homotetias, triângulos e quadriláteros, polígonos regulares, circunferência e círculo, relações trigonométricas, lei dos senos e dos co-senos.
- Geometria espacial: poliedros; áreas e volumes de prismas, pirâmides e sólidos de revolução – cilindro, cone e esfera.

configuração eletrônica e localização na classificação periódica; massa atômica, número atômico e isotopia.

- Átomos, íons e moléculas: suas interações e propriedades das substâncias.
- Carga elétrica e sua conservação.
- Bases moleculares da vida – genes, vírus e célula: tipos, componentes morfológicos e químicos; código genético.
- A Matéria em Equilíbrio e em Movimento
- Conservação do momento linear e da energia mecânica: trabalho, potência, energia cinética, forças conservativas, energia potencial gravitacional e elástica.
- Leis de Newton: cinemática escalar e vetorial; dinâmica dos movimentos uniforme e uniformemente variado.
- Equilíbrio de corpos rígidos: momento de força, peso, centro de gravidade, forças de atrito, plano inclinado, alavancas, roldanas simples, balanças e princípio de Arquimedes.
- Interação elétrica: corrente elétrica, leis de Ohm, energia e potência elétrica, voltímetro e amperímetro.

ELIMINAÇÃO

Será eliminado o candidato que:

- Não comparecer à prova;
- Que obtiver nota inferior a 2,0 (dois) na(s) prova(s);
- Incorrer em comportamento indevido ou descortesia para com os fiscais;
- Chegar atrasado para o início das atividades do Processo Seletivo;
- For surpreendido durante as provas em qualquer tipo de comunicação com outro candidato ou se utilizando de telefones celulares, “headfones”, máquinas de calcular, equipamentos eletrônicos, livros, impressos ou anotações;
- For constatado após a prova, por meio eletrônico, estatístico, visual ou grafológico, ter-se utilizado de processos ilícitos na realização das provas;
- Utilizar-se de documentos falsos ou irregulares.

RESULTADOS

A relação dos candidatos, habilitados à matrícula será divulgada no site www.fazftec.com.br e em outros meios de comunicação a critério da instituição. A relação apresentará a classificação geral do candidato no respectivo Processo Seletivo.

CLASSIFICAÇÃO GERAL

Quando a prova for composta somente por redação, a nota final é da redação.

Havendo candidatos ocupando idêntica classificação, terá preferência o candidato cuja idade for maior.

NOTAL FINAL

Quando a prova é composta somente de redação: a nota final é a obtida na redação. No caso da utilização do ENEM é utilizada a nota da prova de *Linguagens, Códigos e suas Tecnologias e Redação*.

Quando a prova é composta por redação e prova objetiva: a nota final é a obtida pela média entre a nota da prova de redação e a nota da prova objetiva. No caso da utilização do ENEM é utilizada a média entre a prova de *Linguagens, Códigos e suas Tecnologias e Redação* e a prova de *Matemática e suas Tecnologias*.

MATRÍCULAS

O candidato deverá efetuar a matrícula pessoalmente ou por outrem, mediante procuração adequada, nos termos fixados pela instituição.

As matrículas serão efetivadas nas Secretarias Acadêmicas do Centro Universitário Uniftec e das FTEC Faculdades, correspondente ao curso para o qual o candidato realizou prova e foi aprovado, podendo ser aceita a reopção de curso, entre cursos com processo seletivo idêntico.

Os candidatos aprovados no vestibular, para efetuarem a matrícula, poderão ter seu crédito consultado em órgãos de proteção ao crédito (SPC/SERASA), caso haja registro negativo passarão por análise para possível liberação da matrícula.

Esgotadas as etapas de matrícula dos alunos classificados nos processos seletivos do Uniftec e das FTEC Faculdades, as vagas remanescentes poderão ser preenchidas por candidatos portadores de diplomas de curso superior, transferências de outras IES e outros casos previstos no Regimento e/ou Estatuto, a matrícula destes candidatos obedecerá aos prazos estabelecidos no calendário acadêmico do Centro Universitário e FTEC Faculdades.

O candidato que não comparecer às matrículas, perderá o direito à vaga.

DOCUMENTOS PARA MATRÍCULA

Somente poderão matricular-se os candidatos que entregarem toda a documentação exigida:

- **Certificado de Conclusão de Ensino Médio (2º Grau) e Histórico Escolar original.**
- Uma fotografia 3x4 (atual).
- Fotocópias simples:
 - Cédula de Identidade;
 - Cadastro de Pessoa Física (CPF);
 - Título de Eleitor e comprovante de regularidade na última eleição;
 - Comprovante de residência atualizado;
 - Comprovante que está em dia com o serviço militar (sexo masculino);
 - Certidão de nascimento ou casamento.

Obs.: Os alunos menores de 18 anos deverão estar acompanhados pelo responsável, no ato da matrícula, para a assinatura do contrato de prestação de serviços educacionais.

No caso de candidatos estrangeiros, deverão ser entregues os seguintes documentos:

- Cópia da identidade de estrangeiro – Registro Nacional de Estrangeiros (RNE) ou RG quando tiver nacionalidade brasileira;
- Documento de estadia regular no Brasil autenticado em cartório: (o candidato deverá solicitar na Polícia Federal);
- Declaração de Equivalência do Ensino Médio autenticada em cartório (o candidato deverá solicitar no Conselho Estadual de Educação);
- Uma fotografia 3x4 (atual).

OBSERVAÇÕES GERAIS

- ✓ O Uniftec e a FTEC Faculdades não se responsabilizam por inscrições não concluídas por motivos de ordem técnica nos computadores, falhas de comunicação, ou outros fatores que impossibilitem a transferência de dados.
- ✓ A participação de candidatos em concursos culturais, do Grupo Uniftec e FTEC Faculdades, através de provas de redação, poderá configurar processo seletivo.
- ✓ O candidato poderá ter sua inscrição no vestibular ou matrícula cancelada a qualquer momento, além de outras implicações legais, em casos de fraude, falsidade das informações declaradas, bem como se comprovado posteriormente à matrícula o não atendimento da documentação exigida.
- ✓ A Reitoria e Direção da FTEC Faculdades poderão publicar, a qualquer tempo, informações complementares para a realização deste Processo Seletivo e para as matrículas.
- ✓ O Uniftec e a FTEC Faculdades reservam-se do direito de não abrir turmas com menos de 20 alunos.
- ✓ Os casos omissos serão resolvidos pela Comissão do Vestibular, e em grau de recurso, pela Reitoria do Centro Universitário Uniftec e Direção da FTEC Faculdades.
- ✓ A data da divulgação dos resultados das provas e da matrícula serão comunicadas em informativo entregue no momento da prova para o candidato.
- ✓ Os cursos oferecidos poderão ter aulas e outras atividades das unidades curriculares em outro local diferente da sede do curso, em outro turno, inclusive aos sábados, e em casos, excepcionais, aos domingos e feriados.
- ✓ Em aulas teóricas e /ou expositivas poderá haver a junção de duas ou mais turmas. Em aulas práticas de laboratório poderá haver a subdivisão das turmas.

01 de outubro de 2017.