

EDITAL E MANUAL
CURSOS PRESENCIAIS E EAD

VESTIBULAR DE PRIMAVERA

ftec.com.br
0800 606 0 606



ftec

A Faculdade do Fazer

edital	3
A INSTITUIÇÃO	3
DIREÇÕES	4
COORDENAÇÕES DE CURSOS	4
CURSOS, ATOS AUTORIZATIVOS, VAGAS E TURNOS OFERECIDOS NO PROCESSO SELETIVO para O SEGUNDO SEMESTRE DE 2016 – 2ª Etapa	6
cronograma do vestibular	9
INSCRIÇÕES	11
POSTOS DE ATENDIMENTO PARA INSCRIÇÕES	12
REALIZAÇÃO DA PROVA	13
Programa da prova	14
RESULTADOS	15
CLASSIFICAÇÃO GERAL.....	15
NOTAL FINAL	15
MATRÍCULAS	15
DOCUMENTOS PARA MATRÍCULA	16
OBSERVAÇÕES GERAIS	17

EDITAL

A Faculdade de Tecnologia TecBrasil - FTEC, de acordo com a legislação vigente, torna público o presente edital, com a finalidade de classificar candidatos para o processo seletivo para ingresso no semestre letivo de 2016/2 - 2ª etapa.

A INSTITUIÇÃO

As Faculdades Ftec possuem três unidades:

UNIDADE BENTO GONÇALVES

Rua Osvaldo Aranha, 419 – Cidade Alta
Fone: (54) 3453.5300
Travessa Santo Antônio, nº 179 – Cidade Alta
Fone: (54) 3453.5300

Recredenciada pela Portaria nº 1657 - D.O.U 29/11/2011.
Credenciada pela Portaria n.º 241 de 25 de janeiro de 2005
D.O.U. 26/01/2005 e autorizada a mudar de endereço pela
Portaria n.º 113 de 20 de outubro de 2005 D.O.U. 23/10/2006.
Credenciada para EAD pela Portaria n.º 1373 de 23 de novembro
de 2012 D.O.U. 26/11/2012 Polo.

Rua Silveira Martins, 780 – Centro
Fone: (51) 3014.9713

Credenciada pela Portaria n.º 488 de 02 de junho de 2009 -
D.O.U. 03/06/2009 e autorizada a mudar de endereço pela
Portaria n.º 197 de 27 março de 2014 – D.O.U. 28/03/2014.
Credenciada para EAD pela Portaria n.º 1373 de 23 de novembro
de 2012 D.O.U. 26/11/2012 Polo.

UNIDADE NOVO HAMBURGO

UNIDADE PORTO ALEGRE

Rua Comendador Manuel Pereira, 249 -
Centro – Fone: (51) 3014.9707
Av. Assis Brasil, nº 7765 – Sarandi -
Fone: (51) 3014.9700

Recredenciada pela Portaria nº 1656 – D.O.U. 29/11/2011.
Credenciada pela Portaria nº 240 de 25 de janeiro de 2005 -
D.O.U. 26/01/2005.
Credenciada para EAD pela Portaria n.º 1373 de 23 de novembro
de 2012 D.O.U. 26/11/2012 Polo.

DIREÇÕES

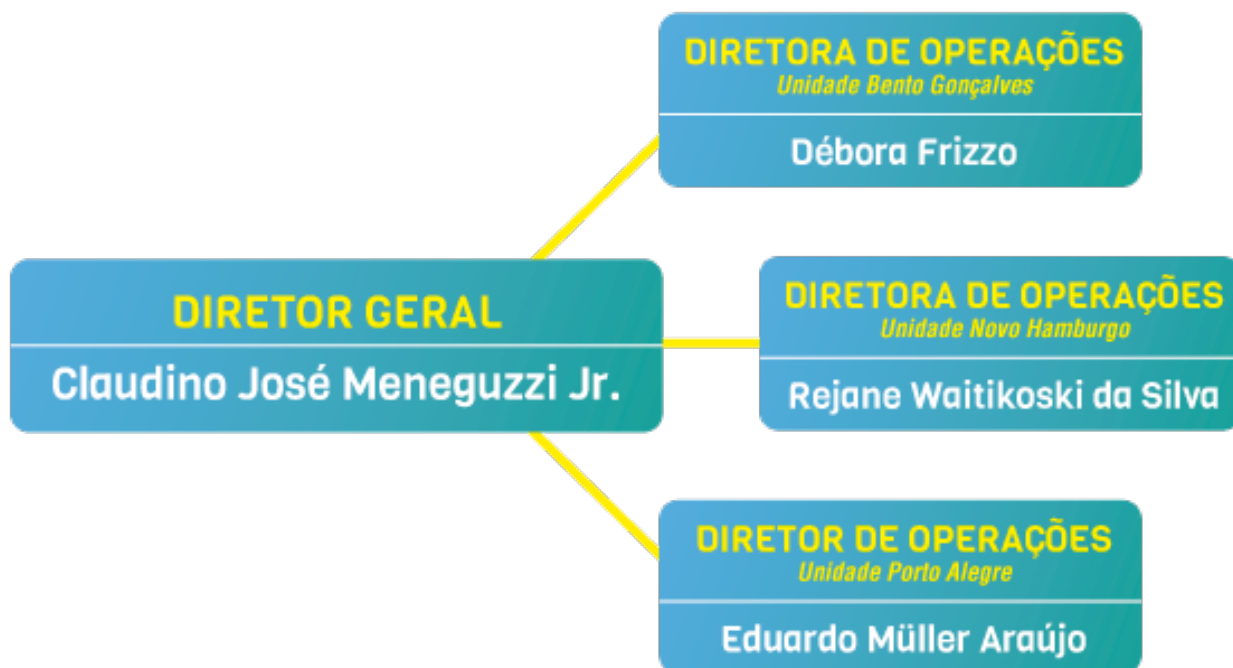

COORDENAÇÕES DE CURSOS

BENTO GONÇALVES

Eduardo da Motta Xavier

Curso Superior de Tecnologia em Gestão da Qualidade

Curso Superior de Tecnologia em Gestão Financeira

Curso Superior de Tecnologia em Logística

Rafael Giovanella

Curso Superior de Tecnologia em Análise e Desenvolvimento de Sistemas

Leandro Sosnoski

Curso Superior de Engenharia de Produção (Bacharelado)

Débora Frizzo

Curso Superior de Tecnologia em Gestão de Recursos Humanos

Curso Superior de Tecnologia em Marketing

Nelson Felipe de Vargas

Curso Superior de Tecnologia em Processos Gerenciais

Curso Superior de Administração (Bacharelado)

Fernanda Schultz

Curso Superior de Tecnologia em Design de Produto

Curso Superior de Tecnologia em Design Gráfico

Curso Superior de Tecnologia em Design de Moda

Gilberto Pianezzola

Curso Superior de Engenharia Civil (Bacharelado)

Curso Superior de Tecnologia em Gestão Ambiental

Rosângela Martins

Curso Superior de Tecnologia em Marketing
Curso Superior de Tecnologia em Comércio Exterior
Curso Superior de Tecnologia em Logística

Iane Tavares Neitzke

Curso Superior em Ciências Contábeis (Bacharelado)

Uilian Boff

Curso Superior em Engenharia Mecânica (Bacharelado)
Curso Superior de Engenharia Civil (Bacharelado)

Graciane Berghahn Konzen

Curso Superior de Tecnologia em Gestão de Recursos Humanos
Curso Superior de Tecnologia em Processos Gerenciais
Curso Superior de Administração (Bacharelado)
Curso Superior de Tecnologia em Gestão Comercial

Maicon Bernardino

Curso Superior de Tecnologia em Análise e Desenvolvimento de Sistemas

Maurício Bicudo e Sálvia

Curso Superior de Tecnologia em Gestão Comercial
Curso Superior de Tecnologia em Gestão Financeira
Curso Superior de Tecnologia em Marketing

Jorge Vieira da Silva

Curso Superior de Administração (Bacharelado)
Curso Superior de Tecnologia em Processos Gerenciais

Fernando Mancuzo

Curso Superior de Tecnologia em Logística
Curso Superior de Tecnologia em Comércio Exterior

Aline Duarte Riva

Curso Superior de Tecnologia em Análise e Desenvolvimentos de Sistemas
Curso Superior de Engenharia da Computação (Bacharelado)
Curso Superior de Tecnologia em Gestão da Tecnologia da Informação
Curso Superior de Tecnologia em Redes de Computadores

Iara Tapia de Souza

Curso Superior de Tecnologia em Gestão de Recursos Humanos

Amir Elias Abdalla Kurban

Curso Superior de Engenharia Civil (Bacharelado)

Diego Bolsi Martins

Curso Superior de Engenharia de Produção (Bacharelado)

Lorenzo Bochese Ellera

Curso Superior de Tecnologia em Design Gráfico

Eduardo Müller Araújo

Curso Superior de Ciências Contábeis (Bacharelado)
Curso Superior de Comunicação Social - Publicidade e Propaganda (Bacharelado)
Curso Superior de Tecnologia em Design de Interiores

Ulisses Filemon Leite Caetano

Curso Superior em Engenharia Mecânica (Bacharelado)

CURSOS, ATOS AUTORIZATIVOS, VAGAS E TURNOS OFERECIDOS NO PROCESSO SELETIVO PARA O SEGUNDO SEMESTRE DE 2016 – 2ª ETAPA

BENTO GONÇALVES			
CURSOS	ATO AUTORIZATIVO	VAGAS OFERTADAS PARA 2016/2 2ª etapa	TURNO
Administração	Reconhecido pela portaria n.º 425 de 28/07/14 – D.O.U. 31/07/14: Visita in loco: 150 vagas.	40	Noite
Análise e Desenvolvimento de Sistemas	Renovado Reconhecimento pela portaria n.º 286 de 21/12/12 – D.O.U. 27/12/12: 100 vagas.	40	Noite
Design de Produto	Reconhecido pela portaria n.º 407 de 30/08/13 – D.O.U. 02/09/13: 80 vagas.	40	Noite
Design de Moda	Autorizado pela portaria m.º 97, de 01/04/2016 – DOU 4 de abril de 2016: 80 vagas.	40	Noite
Design Gráfico	Autorizado pela portaria m.º 97, de 01/04/2016 – DOU 4 de abril de 2016: 80 vagas.	40	Noite
Engenharia Civil	Autorizado pela portaria n.º 427 de 30/08/13 - D.O.U. 03/09/13: 120 vagas.	40	Noite
Engenharia de Produção	Autorizado pela portaria n.º 276 de 20/07/11 - D.O.U. 21/07/11: 120 vagas.	40	Noite
Gestão Ambiental	Renovado Reconhecimento de curso pela portaria n.º 820 de 30/12/2014 – D.O.U. 02/01/2015: 100 vagas.	40	Noite
Gestão da Qualidade	Reconhecido pela portaria n.º 503 de 23/12/11 – D.O.U. 26/12/11: 80 Vagas.	40	Noite
Gestão de Recursos Humanos	Renovado Reconhecimento pela portaria n.º 704 de 18/12/13 – D.O.U. 19/12/13: 100 vagas.	40	Noite
Gestão Financeira	Reconhecido pela portaria n.º. 300 de 27/12/12 - D.O.U. 31/12/12: 80 vagas.	40	Noite
Logística	Reconhecido pela portaria n.º 249 de 30/06/16, D.O.U. 01/07/16. 80 vagas.	40	Noite
Marketing	Renovado Reconhecimento de curso pela Portaria n.º 704 de 18/12/13 – D.O.U 19/12/13: 100 vagas.	40	Noite
Processos Gerenciais	Renovado Reconhecimento pela portaria n.º 704 de 18/12/13, D.O.U. 19/12/13: 80 vagas.	40	Noite

NOVO HAMBURGO

CURSOS	ATO AUTORIZATIVO	VAGAS OFERTADAS PARA 2016/2 2ª etapa	TURNO
Administração	Autorizado pela portaria n.º 563 de 30/09/14 D.O.U. 01/10/14: 100 vagas.	30	Noite
Análise e Desenvolvimento de Sistemas	Reconhecido pela portaria n.º 409 de 30/08/2013 – D.O.U. 02/09/2013: 120 vagas.	30	Noite
Ciências Contábeis	Autorizado pela Portaria nº 703 de 02/10/15 - DOU 05/10/15 50 vagas.	30	Noite
Comércio Exterior	Reconhecido pela portaria n.º 22 de 12/03/12, D.O.U. 16/03/12: 100 vagas.	30	Noite
Engenharia Civil	Autorizado pela Portaria nº 941 de 03/12/15 – D.O.U 04/12/15: 120 vagas.	30	Noite
Engenharia Mecânica	Autorizado pela Portaria nº 878 de 13/11/15 – D.O.U 16/11/15: 90 vagas.	30	Noite
Gestão Comercial	Autorizado pela portaria n.º 914 de 27/11/15 - D.O.U. 30/11/15: 100 vagas.	30	Noite
Gestão de Recursos Humanos	Renovado Reconhecimento pela portaria n.º 704 de 18/12/13, D.O.U. 19/12/13: 120 vagas.	30	Noite
Logística	Reconhecido pela portaria n.º 298 de 09/07/13 – D.O.U. 11/07/13: 80 vagas.	30	Noite
Marketing	Renovado Reconhecimento pela portaria nº 704 de 18/12/13 – D.O.U. 19/12/13:120 vagas.	30	Noite
Processos Gerenciais	Renovado Reconhecimento pela portaria nº 704 de 18/12/13 – D.O.U. 19/12/13: 100 vagas.	30	Noite

PORTO ALEGRE

CURSOS	ATO AUTORIZATIVO	VAGAS OFERTADAS PARA 2016/2 2ª etapa	TURNO
Administração	Portaria de Reconhecimento nº 494, de 29/06/15 – D.O.U. de 30/06/15: 120 vagas.	15	Manhã
		30	Noite
Análise e Desenvolvimento de Sistemas	Renovado Reconhecimento pela portaria n.º. 286 de 21/12/12 - D.O.U. 27/12/12: 160 vagas.	15	Manhã
		30	Noite
Ciências Contábeis	Autorizado pela portaria n.º 599 de 29/10/14 - D.O.U. 30/10/14: 100 vagas.	30	Noite
Comércio Exterior	Renovação de reconhecimento pela portaria nº 330 de 24/07/2013 – D.O.U. 25/07/13: 110 vagas.	30	Noite
Design de Interiores	Autorizado pela portaria nº 916 de 27/11/15 – D.O.U. 30/11/15: 120 vagas.	40	Noite
Design Gráfico	Reconhecido pela portaria nº 249 de 30/06/16 - D.O.U. 01/07/16. 80 vagas.	30	Noite
Engenharia Civil	Autorizado pela portaria n.º 372 de 30/08/11 – D.O.U.	15	Manhã

PORTO ALEGRE

CURSOS	ATO AUTORIZATIVO	VAGAS OFERTADAS PARA 2016/2 2ª etapa	TURNO
	31/08/11: 120 vagas.	25	Noite
Engenharia de Computação	Autorizado pela portaria n.º 174 de 17/04/13 – D.O.U. 19/04/13: 120 vagas.	20	Manhã
		30	Noite
Engenharia Mecânica	Autorizado pela portaria n.º 702 de 01/10/15 - D.O.U. 05/10/15: 120 vagas.	20	Manhã
		30	Noite
Engenharia de Produção	Autorizado pela portaria n.º 320 de 02/08/11 – D.O.U. 04/08/11: 120 vagas.	20	Manhã
		30	Noite
Gestão Comercial	Renovado o Reconhecimento pela Portaria nº704 de 18/12/13 D.O.U. 19/12/13: 100 vagas.	30	Noite
Gestão da Tecnologia da Informação	Reconhecido pela portaria nº 327 – 24/07/13 D.O.U.25/07/13: 120 vagas.	20	Manhã
		30	Noite
Gestão de Recursos Humanos	Renovado Reconhecido pela portaria nº 704 de 18/12/2013- D.O.U. 19/12/2013: 190 vagas.	20	Manhã
		30	Noite
Gestão Financeira	Renovado o Reconhecimento pela Portaria nº704 de 18/12/13 D.O.U. 19/12/13: 160 vagas.	30	Noite
Logística	Renovado o Reconhecimento pela Portaria nº704 de 18/12/13 D.O.U. 19/12/13: 100 vagas.	30	Noite
Marketing	Renovado Reconhecido pela portaria nº704 de 18/12/13 D.O.U 19/12/13: 100 vagas.	20	Manhã
		30	Noite
Processos Gerenciais	Reconhecido pela portaria n.º 248 de 30/06/16 - D.O.U. 01/07/16. 120 vagas.	20	Manhã
		30	Noite
Redes de Computadores	Reconhecido pela portaria nº 327 – 24/07/13 D.O.U.25/07/13: 120 vagas.	20	Manhã
		30	Noite

EAD

CURSO	ATO AUTORIZATIVO	UNIDADES	VAGAS OFERTADAS PARA 2016/2 2ª etapa
Administração	Autorizado pela Portaria n.º 187 de 12/05/2016 - D.O.U. 16/05/2016. 320 vagas anuais.	Bento Gonçalves (POLO)	30
		Caxias do Sul (SEDE)	50
		Novo Hamburgo (POLO)	20
		Porto Alegre (POLO)	40
Análise e Desenvolvimento de Sistemas	Autorizado pela Portaria n.º 19 de 04/02/2016 - D.O.U. 05/02/2016: 300 vagas.	Bento Gonçalves (POLO)	30
		Caxias do Sul	50

		(SEDE)	
		Novo Hamburgo (POLO)	20
		Porto Alegre (POLO)	40
EAD			
CURSO	ATO AUTORIZATIVO	UNIDADES	VAGAS OFERTADAS PARA 2016/2 2ª etapa
Engenharia de Produção	Autorizado pela Portaria n.º 188 de 12/05/2016 - D.O.U. 16/05/2016. 320 vagas anuais.	Bento Gonçalves (POLO)	30
		Caxias do Sul (SEDE)	50
		Novo Hamburgo (POLO)	20
		Porto Alegre (POLO)	40
Gestão de Recursos Humanos	Autorizado pela Portaria n.º 189 de 12/05/2016 - D.O.U. 16/05/2016. 300 vagas anuais.	Bento Gonçalves (POLO)	30
		Caxias do Sul (SEDE)	50
		Novo Hamburgo (POLO)	20
		Porto Alegre (POLO)	40
Marketing	Autorizado pela Portaria n.º 276 de 30/06/2016 - D.O.U. 01/07/2016. 300 vagas anuais.	Bento Gonçalves (POLO)	30
		Caxias do Sul (SEDE)	50
		Novo Hamburgo (POLO)	20
		Porto Alegre (POLO)	40
Processos Gerenciais	Autorizado pela Portaria n.º 30 de 31/01/2013 - D.O.U. 01/02/2013. 400 vagas anuais. Conceito 3. Eixo Tecnológico: Informação e Comunicação.	Bento Gonçalves (POLO)	30
		Caxias do Sul (SEDE)	50
		Novo Hamburgo (POLO)	20
		Porto Alegre (POLO)	40

CRONOGRAMA DO VESTIBULAR

	PERÍODO DE INSCRIÇÕES	PROVA	RESULTADO	MATRÍCULAS	INGRESSO
2016/2 2ª Parte S01 VESTIBULAR DE PRIMAVERA EAD e Presencial	24/08/2016 a 09/09/2016	10/09/2016 às 8h30min Sábado	12/09/2016 Após às 19 horas	12/09/2016 a 14/09/2016	10/10/2016

	PERÍODO DE INSCRIÇÕES	PROVA	RESULTADO	MATRÍCULAS	INGRESSO
2016/2 2ª Parte S02 VESTIBULAR DE PRIMAVERA EAD e Presencial	10/09/2016 a 13/09/2016	14/09/2016 às 19h Quarta-feira	15/09/2016 Após às 19 horas	15/09/2016 a 17/09/2016	10/10/2016
2016/2 2ª Parte S03 VESTIBULAR DE PRIMAVERA EAD e Presencial	14/09/2016 a 16/09/2016	17/09/2016 às 8h30min Sábado	19/09/2016 Após às 19 horas	19/09/2016 a 21/09/2016	10/10/2016
2016/2 2ª Parte S04 VESTIBULAR DE PRIMAVERA EAD e Presencial	17/09/2016 a 20/09/2016	21/09/2016 às 19h Quarta-feira	22/09/2016 Após às 19 horas	22/09/2016 a 24/09/2016	10/10/2016
2016/2 2ª Parte S05 VESTIBULAR DE PRIMAVERA EAD e Presencial	21/09/2016 a 23/09/2016	24/09/2016 às 8h30min Sábado	26/09/2016 Após às 19 horas	26/09/2016 a 28/09/2016	10/10/2016
2016/2 2ª Parte S06 VESTIBULAR DE PRIMAVERA EAD e Presencial	24/09/2016 a 27/09/2016	28/09/2016 às 19h Quarta-feira	29/09/2016 Após às 19 horas	29/09/2016 a 01/10/2016	10/10/2016
2016/2 2ª Parte S07 VESTIBULAR DE PRIMAVERA EAD e Presencial	28/09/2016 a 30/09/2016	01/10/2016 às 8h30min Sábado	03/09/2016 Após às 19 horas	03/10/2016 a 05/10/2016	10/10/2016
2016/2 2ª Parte S08 VESTIBULAR DE PRIMAVERA EAD e Presencial	01/10/2016 a 04/10/2016	05/10/2016 às 19h Quarta-feira	06/10/2016 Após às 19 horas	06/10/2016 a 08/10/2016	10/10/2016
2016/2 2ª Parte S09 VESTIBULAR DE PRIMAVERA EAD e Presencial	05/10/2016 a 07/10/2016	08/10/2016 às 8h30min Sábado	10/10/2016 Após às 19 horas	10/10/2016 10/10/2016	10/10/2016
2016/2 2ª Parte S10 VESTIBULAR DE PRIMAVERA EAD e Presencial	08/10/2016 a 10/10/2016	10/10/2016 às 19h Segunda-feira	11/10/2016 Após às 19 horas	11/10/2016 17/10/2016	17/10/2016
2016/2 2ª Parte S11 VESTIBULAR DE PRIMAVERA EAD e Presencial	10/10/2016 a 16/10/2016	17/10/2016 às 19h Segunda-feira	18/10/2016 Após às 19 horas	18/10/2016 18/10/2016	18/10/2016

INSCRIÇÕES

- As inscrições deverão ser efetuadas exclusivamente via INTERNET pelo site: www.vestibularftec.com.br ou www.ftec.com.br.

INFORMAÇÕES NA INSCRIÇÃO

- As informações fornecidas pelo candidato no formulário da inscrição serão de sua inteira responsabilidade.
- A inscrição será homologada desde que o requerimento de inscrição esteja com todos os campos obrigatórios corretamente preenchidos, sejam apresentados os documentos solicitados e efetuado o pagamento da taxa de inscrição.
- É permitida, na inscrição, a opção por turnos (quando houver) e cursos indicando, a ordem de preferência do candidato, estas opções não poderão ser alteradas após a conclusão da inscrição.
- Após a finalização da inscrição online, serão consideradas como aceitas as normas publicadas neste edital ou informações divulgadas no site.

PORTADORES DE NECESSIDADES ESPECIAIS

O candidato que possua alguma necessidade especial que precise de atendimento diferenciado deverá, no campo específico da inscrição, informar o tipo de necessidade e as providencias a serem tomadas.

UTILIZAÇÃO DA NOTA DO ENEM

Os candidatos podem optar pela utilização do resultado do ENEM, como critério de seleção para o ingresso na Ftec. Estes **não realizarão a prova** do processo seletivo e concorrerão a uma vaga a partir da nota da prova de *Linguagens, Códigos e suas Tecnologias e Redação* quando a prova for composta somente da redação ou da média entre a prova de *Linguagens, Códigos e suas Tecnologias e Redação* e a prova de *Matemática e suas Tecnologias* quando a prova for composta da redação e da parte objetiva.



A opção pela utilização do resultado do ENEM 2012 ao ENEM 2015, deverá ser informada no momento da inscrição, e deverá ser apresentado, até 24 horas antes da prova, **cópia do boletim dos resultados no exame** na secretaria da Faculdade.

DOCUMENTO IMPRESCINDÍVEL



Para que a inscrição no Processo Seletivo Ftec se efetive é **imprescindível** que o candidato, até 24 horas antes da prova, apresente a cópia do **Certificado de Conclusão do Ensino Médio** ou **comprovante que esteja cursando o Ensino Médio**.

Em atendimento ao artigo 3º da Portaria MEC nº 391 de 07 de fevereiro de 2002.

TAXA DA INSCRIÇÃO

- Após o preenchimento de todos os dados, o sistema gerará um boleto que deverá ser pago até o vencimento para efetivação da inscrição.
- O valor da taxa é de R\$ 35,00 (trinta e cinco reais), o pagamento deve ser efetuado nas agências bancárias credenciadas, obedecendo a data do vencimento.
- As inscrições feitas nos dois últimos dias do período de inscrição deverão ser pagas em alguma das unidades da Ftec.
- O valor referente à taxa de inscrição não será devolvido em hipótese alguma.
- Os candidatos deverão apresentar o comprovante de pagamento no dia de realização da prova.

POSTOS DE ATENDIMENTO PARA INSCRIÇÕES



DISQUE – VESTIBULAR: 0800.606 0 606

Bento Gonçalves

- ✓ Rua Osvaldo Aranha, 419 - Bairro Cidade Alta – Bento Gonçalves
Fone: (54) 3453.5300
- ✓ Travessa Santo Antônio, nº 179 - Bairro Cidade Alta – Bento Gonçalves
Fone: (54) 3453.5300

Novo Hamburgo

- ✓ Rua Silveira Martins, 780 - Centro
Fone: (51) 3014.9713

Porto Alegre

- ✓ Rua Comendador Manuel Pereira, 249 – Bairro Centro - Porto Alegre (próximo a Rodoviária)
Fone: (51) 3014.9707
- ✓ Avenida Assis Brasil, nº 7765 – Bairro Sarandi – Porto Alegre
Fone: (51) 3014.9700

REALIZAÇÃO DA PROVA

As provas serão realizadas nas Unidades da Faculdade FTEC ou em locais conveniados previamente definidos pelas direções operacionais das unidades.

Para as provas aplicadas nas Unidades da Faculdade FTEC o candidato deverá comparecer meio hora antes do início das provas, munido de:

- caneta esferográfica de tinta na cor preta ou azul
- lápis
- borracha
- **documento de identidade (o mesmo indicado na inscrição)**
- **comprovante do pagamento da taxa de inscrição**

PARA CURSOS
SUPERIORES DE
TECNOLOGIA E
BACHARELADOS
EM
ADMINISTRAÇÃO E
CIÊNCIAS
CONTÁBEIS

A prova consistirá em uma parte única:

Redação.

O peso da redação será 10 (dez), e a nota mínima para a classificação será 2,0 (dois).

Para a realização da redação o candidato terá no máximo 2 horas, e o tempo mínimo de permanência na sala é de 30 minutos, decorrido este tempo, o candidato pode retirar-se.

PARA
ENGENHARIAS
E
ARQUITETURA

A prova consistirá em duas partes:

PARTE 1

Redação.

O peso da redação será 10 (dez), e a nota mínima para a classificação será 2,0 (dois).

PARTE 2

Objetiva

A prova **Objetiva** terá peso 10 (dez), e nota mínima para a classificação será 2,0 (dois).

Será constituída de 12 (doze) questões de múltipla escolha.

Para a realização da parte 1 e da parte 2 o candidato terá no máximo 3 horas e 30 minutos, e o tempo mínimo de permanência na sala é de 1 hora, decorrido este tempo, o candidato pode retirar-se.

PROGRAMA DA PROVA

REDAÇÃO

Na redação pretende-se avaliar o candidato quanto as suas competências no domínio da escrita de textos dissertativos a partir de um tema proposto. Na avaliação da redação serão considerados os seguintes aspectos:

- o conteúdo (coerência, criticidade e abordagem do tema conforme o enfoque dado na proposta escolhida pelo candidato);
- a adequação linguística (coesão textual; respeito às normas da gramática da língua portuguesa e adequação vocabular);
- a apresentação (legibilidade da grafia, distribuição gráfica do texto, ausência de rasuras, presença de título).

MATEMÁTICA E SUAS TECNOLOGIAS

Pretende-se avaliar, nesta prova, o aspecto interdisciplinar de seus conteúdos básicos, enfatizando situações do cotidiano e buscando aferir, de um conjunto de competências fundamentais, aquelas que estejam relacionadas tanto com a habilitação dos candidatos quanto a estimulação do desenvolvimento da capacidade de análise de situações e tomada de decisões em uma sociedade em rápida evolução.

Os conhecimentos exigidos não requerem alterações de profundidade conceitual em nenhum dos tópicos tradicionalmente abordados no ensino médio. A abordagem proposta possibilita uma avaliação do conhecimento nesta área que não se restrinja, apenas, ao conteúdo disciplinar especializado, mas que favoreça também a ampliação da capacidade de compreensão e interpretação integrada dos fenômenos naturais.

Bases Metodológicas e Instrumentais

- Método científico: conceito de modelos, hipóteses, observações, experimentos, teorias e leis.
- Estimativas de valores e ordens de grandeza.
- Descrição, leitura e interpretação de dados: conceito de média e dispersão, escalas, representações gráficas e por meio de tabelas.
- Princípios de Aritmética e sistemas numéricos: conjuntos, operações, relações de pertinência e inclusão; dos números naturais aos reais; razões e proporções.
- Operações com expressões algébricas.
- Relações de ordem e equivalência: equações, inequações e identidades.
- Sucessões: progressões aritméticas e geométricas.
- Problemas de contagem: análise combinatória simples e cálculo de probabilidades.
- Binômios de Newton.
- Matrizes, sistemas e determinantes de equações lineares.
- Funções polinomiais do 1º e 2º graus, exponencial e logarítmica.
- Análise de gráficos: variações, pontos críticos, interpolações e translações.
- Geometria plana: simetrias e homotetias, triângulos e quadriláteros, polígonos regulares, circunferência e círculo, relações trigonométricas, lei dos senos e dos co-senos.
- Geometria espacial: poliedros; áreas e volumes de prismas, pirâmides e sólidos de revolução – cilindro, cone e esfera.
- Os Constituintes Fundamentais da Matéria Inorgânica e Orgânica
- O átomo como unidade da matéria: do atomismo grego ao modelo atômico de Bohr; propriedades das partículas prótons, elétrons e nêutrons; configuração eletrônica.
- Os tipos de átomos: classificação periódica dos elementos; aspectos macroscópicos dos elementos, relação entre configuração eletrônica e localização na classificação periódica; massa atômica, número atômico e isotopia.
- Átomos, íons e moléculas: suas interações e propriedades das substâncias.
- Carga elétrica e sua conservação.
- Bases moleculares da vida – genes, vírus e célula: tipos, componentes morfológicos e químicos; código genético.
- A Matéria em Equilíbrio e em Movimento
- Conservação do momento linear e da energia mecânica: trabalho, potência, energia cinética, forças conservativas, energia potencial gravitacional e elástica.
- Leis de Newton: cinemática escalar e vetorial; dinâmica dos movimentos uniforme e uniformemente variado.
- Equilíbrio de corpos rígidos: momento de força, peso, centro de gravidade, forças de atrito, plano inclinado, alavancas, roldanas simples, balanças e princípio de Arquimedes.
- Interação elétrica: corrente elétrica, leis de Ohm, energia e potência elétrica, voltímetro e amperímetro.

ELIMINAÇÃO

Será eliminado o candidato que:

- Não comparecer à prova.
- Que obtiver nota inferior a 2,0 (dois) na(s) prova(s).
- Incurrir em comportamento indevido ou descortesia para com os fiscais.
- Chegar atrasado para o início das atividades do Processo Seletivo.
- For surpreendido durante as provas em qualquer tipo de comunicação com outro candidato ou se utilizando de telefones celulares, “headfones”, máquinas de calcular, equipamentos eletrônicos, livros, impressos ou anotações.
- For constatado após a prova, por meio eletrônico, estatístico, visual ou grafológico, ter-se utilizado de processos ilícitos na realização das provas.

RESULTADOS

A relação dos candidatos, habilitados à matrícula será divulgada no site da Faculdade www.ftec.com.br, e em outros meios de comunicação a critério da instituição. A relação apresentará a classificação geral do candidato no respectivo concurso vestibular.

CLASSIFICAÇÃO GERAL

Os alunos serão classificados, por unidade da Ftec, em ordem decrescente de sua nota final. Quando a prova for composta somente por redação, a nota final é da redação.

Havendo candidatos ocupando idêntica classificação, terá preferência o candidato cuja idade for maior.

NOTAL FINAL

Quando a prova é composta somente de redação: a nota final é a obtida na redação. No caso da utilização do ENEM é utilizada a nota da prova de *Linguagens, Códigos e suas Tecnologias e Redação*.

Quando a prova é composta por redação e prova objetiva: a nota final é a obtida pela média entre a nota da prova de redação e a nota da prova objetiva. No caso da utilização do ENEM é utilizada a média entre a prova de *Linguagens, Códigos e suas Tecnologias e Redação* e a prova de *Matemática e suas Tecnologias*.

MATRÍCULAS

As matrículas serão efetivadas conforme cronograma constante neste edital na Secretaria Acadêmica de cada unidade da Faculdade Ftec, correspondente ao curso no qual o candidato irá se matricular.

Os candidatos aprovados no vestibular, para efetuarem a matrícula, poderão ter seu crédito consultado em órgãos de proteção ao crédito (SPC/SERASA), caso haja registro negativo passarão por análise para possível liberação da matrícula.

Esgotadas as etapas de matrícula dos alunos classificados nos processos seletivos do VESTIBULAR FTEC 2016/2 2ª etapa, as vagas remanescentes (quando existir) poderão ser preenchidas por candidatos portadores de diplomas de curso superior, transferências de outras IES e outros casos previstos no Regimento, a matrícula destes candidatos obedecerá aos prazos estabelecidos no calendário acadêmico da faculdade.

O candidato que não comparecer às matrículas, nas datas estabelecidas, perderá o direito à vaga.

DOCUMENTOS PARA MATRÍCULA

Somente poderão matricular-se os candidatos que, nas datas fixadas para as matrículas, entregarem toda a documentação exigida:

- **Certificado de Conclusão de Ensino Médio (2º Grau) e Histórico Escolar original.**
- Uma fotografia 3x4 (atual).
- Fotocópias simples:
 - Cédula de Identidade;
 - Cadastro de Pessoa Física (CPF);
 - Título de Eleitor e comprovante de regularidade na última eleição;
 - Comprovante de residência atualizado;
 - Comprovante que está em dia com o serviço militar (sexo masculino);
 - Certidão de nascimento ou casamento.

Obs.: Os alunos menores de 18 anos deverão estar acompanhados pelo responsável, no ato da matrícula, para a assinatura do contrato de prestação de serviços educacionais.

No caso de candidatos estrangeiros, deverão ser entregues os seguintes documentos:

- Cópia da identidade de estrangeiro – Registro Nacional de Estrangeiros (RNE) ou RG quando tiver nacionalidade brasileira.
- Documento de estadia regular no Brasil autenticado em cartório: (o candidato deverá solicitar na Polícia Federal).
- Declaração de Equivalência do Ensino Médio autenticada em cartório (o candidato deverá solicitar no Conselho Estadual de Educação).
- Uma fotografia 3x4 (atual).

OBSERVAÇÕES GERAIS

- ✓ A Ftec não se responsabiliza por inscrições não concluídas por motivos de ordem técnica nos computadores, falhas de comunicação, ou outros fatores que impossibilitem a transferência de dados.
- ✓ O candidato poderá ter sua inscrição no vestibular ou matrícula cancelada a qualquer momento, além de outras implicações legais, em casos de fraude, falsidade das informações declaradas, bem como se comprovado posteriormente à matrícula o não atendimento da documentação exigida.
- ✓ A Direção Geral poderá publicar, a qualquer tempo, informações complementares para a realização deste Processo Seletivo e para as matrículas.
- ✓ A Faculdade reserva-se do direito de não abrir turmas com menos de 20 alunos.
- ✓ Os casos omissos serão resolvidos pela Comissão do Vestibular, e em grau de recurso, pela Direção Geral da FACULDADE DE TECNOLOGIA TECBRASIL – FTEC.

24 de agosto de 2016.